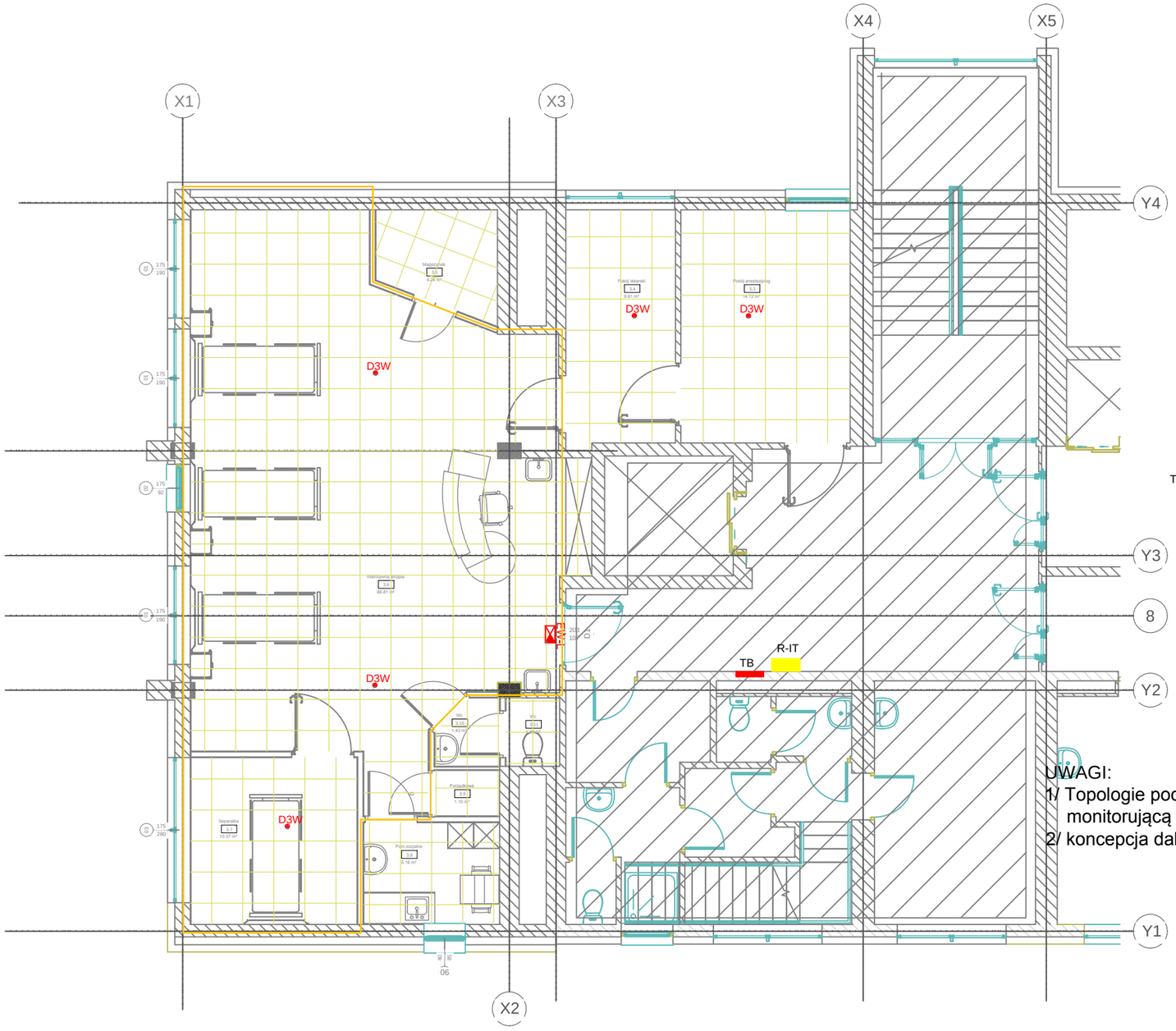

TB - projektowana tablica rozdzielcza

3RIT - projektowana rozdzielca IT 600*400*2000

- pomieszczenie grupy 2

RYSUNEK ROZPATRYWAĆ ŁĄCZNIE ZE SCHEMATAMI TABLIC

UWAGI:
1/ Topologie podł.opraw ośw. ewakuacyjnego z centralką monitorującą - wg.rys E-3
2/ koncepcja dalszej rozbudowy ośw.ewakuacyjnego - wg rys E-4

D3W	Oprawa awaryjna okrągła, 3 x 1W LED Średnica oprawy 80 mm, wymiary modułu 307 x 53 x 46 mm Do pracy z centralnym monitoringiem opraw Montaż: wpuszczana w sufit Wykonanie: blacha stalowa, malowana proszkowo	D4N	Oprawa awaryjna okrągła, 4 x 1W LED Średnica oprawy 120 mm, wysokość 65 mm Do pracy z centralnym monitoringiem opraw Montaż: natynkowy Wykonanie: blacha stalowa, malowana proszkowo
D4W	Oprawa awaryjna okrągła, 4 x 1W LED Średnica oprawy 80 mm, wymiary modułu 307 x 53 x 46 mm Do pracy z centralnym monitoringiem opraw Montaż: wpuszczana w sufit Wykonanie: blacha stalowa, malowana proszkowo	EAD-L	Oprawa ewakuacyjna dwustronna, IP 20, 16 x 0.1W LED Wymiary: dł. 324 mm, szer. 44 mm, wys. 249 mm Do pracy z centralnym monitoringiem opraw Montaż: natynkowy Wykonanie: aluminium anodyzowane koloru srebrnego (klosz: poliwęglan))
D3N	Oprawa awaryjna okrągła, 3 x 1W LED Średnica oprawy 120 mm, wysokość 65 mm Do pracy z centralnym monitoringiem opraw Montaż: natynkowy Wykonanie: blacha stalowa, malowana proszkowo)	EW-L	Oprawa ewakuacyjna dwustronna, IP 20, 16 x 0.1W LED Wymiary: dł. 356,3 mm, szer. 123 mm, wys. 263 mm Do pracy z centralnym monitoringiem opraw Montaż: wpuszczana w sufit Wykonanie: ocynkowana blacha stalowa (klosz: poliwęglan)

stadium:
Projekt budowlany
- cz.elektryczna -

inwestor:
Szpital Ogólny w Kolnie
ul.Wojska Polskiego 69
18-500 Kolno

adres inwestycji:
dz.nr 1727/13
obręb Kolno

obiekt:
Remont III Piętra
-sala pooperacyjna
oddziału
chirurgii ogolnej

tytul rysunku:
Plan instalacji oświetlenia
ewakuacyjnego
cz.III piętra

skala: 1:100

nr rysunku: E14

data: 05. 2017 r.

projektant:

mgr inż. PIOTR CIOTROWSKI
nr upr. WAM/0050/POOE/08
W-MOIIB nr ewid. WAM/IE/0364/01

strona nr: